# ТЫ РЕКА ЛИ МОЯ

Русская народная песня
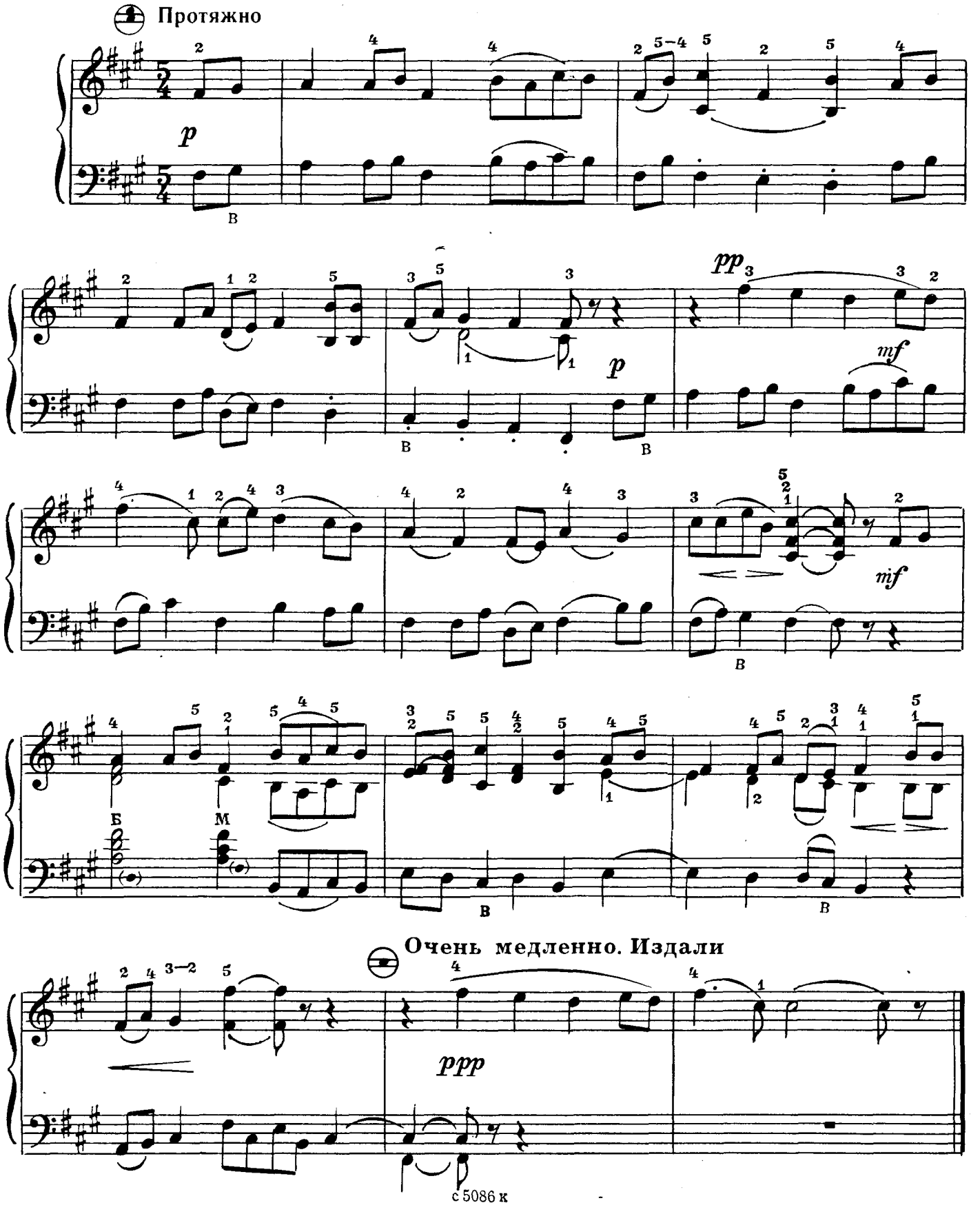
Обработка Б. Асафьева